

LEGENDA

| | | | | | |
|--|---|--|---|--|---|
| | Confine comunale | | Vincolo di rispetto cimiteriale, pozzi, depuratore, discarica | | Fascia di rispetto metanodotto |
| | Fascia di rispetto linea elettrica ad alta tensione | | Vincolo di inedificabilità della chiesetta di S. Lucia | | Fascia di rispetto ferrovia |
| | Fascia di rispetto autostrada, strada statale e provinciale | | Zona archeologica | | Sepolcroti |
| | Fornace romana | | Tracce di abitazioni romane | | Opere idrauliche vincolate |
| | Laterizi romani | | Cono ottico percettivo | | Capitelli volti ed oratori vincolati |
| | Z.T.O. "A" - Insediamenti storici | | Edifici pregio storico-architettonico | | Fontane o lavatoi vincolati |
| | Edifici vincolati ex legge 1089/39 | | Area a parco e giardino | | |
| | Z.T.O. "A0" - Nuclei di impianto storico | | Z.T.O. "B0" - Residenziali di centro città con indice I.A.U. | | |
| | Z.T.O. "B1" - Residenziali di saturazione con indice I.A.U. | | Z.T.O. "B1*" - Residenziali di saturazione soggetta a prescrizioni speciali | | |
| | Z.T.O. "B2.a" - Residenziali di completamento | | Z.T.O. "B2.b" - Residenziali di completamento con scheda normativa | | |
| | Z.T.O. "B2.b1" - Residenziali di completamento con scheda normativa | | Z.T.O. "B3" - Residenziali di completamento già incluse in PRPC | | |
| | Z.T.O. "C0" - Espansione in fase di realizzazione | | Z.T.O. "C1" - Espansione di nuovo impianto con n. scheda | | |
| | Z.T.O. "D2.1" - Produttive in fase di realizzazione | | Z.T.O. "D2.2" - Produttive di nuovo impianto | | |
| | Z.T.O. "D2.3" - Attività di supporto al produttivo | | Z.T.O. "D3.1" - Insediamenti produttivi confermati | | |
| | Z.T.O. "D3.2" - Attività artigianali sparse | | Z.T.O. "D4" - Depositi a cielo aperto | | |
| | Z.T.O. "D4*" - Depositi a cielo aperto soggetta a prescrizioni speciali | | Z.T.O. "D5" - Attrezzature stradali | | |
| | Z.T.O. "H2" - Commerciali di nuovo impianto | | Z.T.O. "H3" - Commerciali esistenti | | |
| | Z.T.O. "H4" - Ricettive/Alberghiere | | Z.T.O. "E2" - Agricole boschive | | |
| | Z.T.O. "E4.1" - Agricole di tutela dei corsi d'acqua | | Z.T.O. "E4.2" - Agricole di interesse paesaggistico | | |
| | Z.T.O. "E6" - Produttive agricole | | Z.T.O. "E7" - Agricole miste | | |
| | Z.T.O. "F4" - Ambiti di tutela ambientale | | Z.T.O. "S" - Attrezzature di interesse generale | | |
| | Z.T.O. "P" - Attrezzature di scala sovracomunale | | Verde privato | | |
| | Corsi d'acqua soggetti a vincolo L.431/85 | | Rispetto dei corsi d'acqua (L. 431/85) | | Bordo di terrazzo da preservare |
| | Altri corsi o specchi d'acqua | | Fabbricati di interesse tipologico in zona agricola | | Percorsi ciclo-pedonali |
| | Viabilità di progetto | | Arretramento minimo obbligatorio | | Controllo assoluto degli accessi |
| | Area golenale | | P2 Area a media pericolosità idraulica | | P1 Area a moderata pericolosità idraulica |
| | Piano attuativo | | | | P3 Area ad elevata pericolosità idraulica |
| | | | | | Fabbricati da demolire e ricostruire |
| | | | | | Prato stabile |

REGIONE FRIULI VENEZIA GIULIA PROVINCIA DI PORDENONE
COMUNE DI AZZANO DECIMO
 PIANO REGOLATORE GENERALE COMUNALE
 VARIANTE N.79

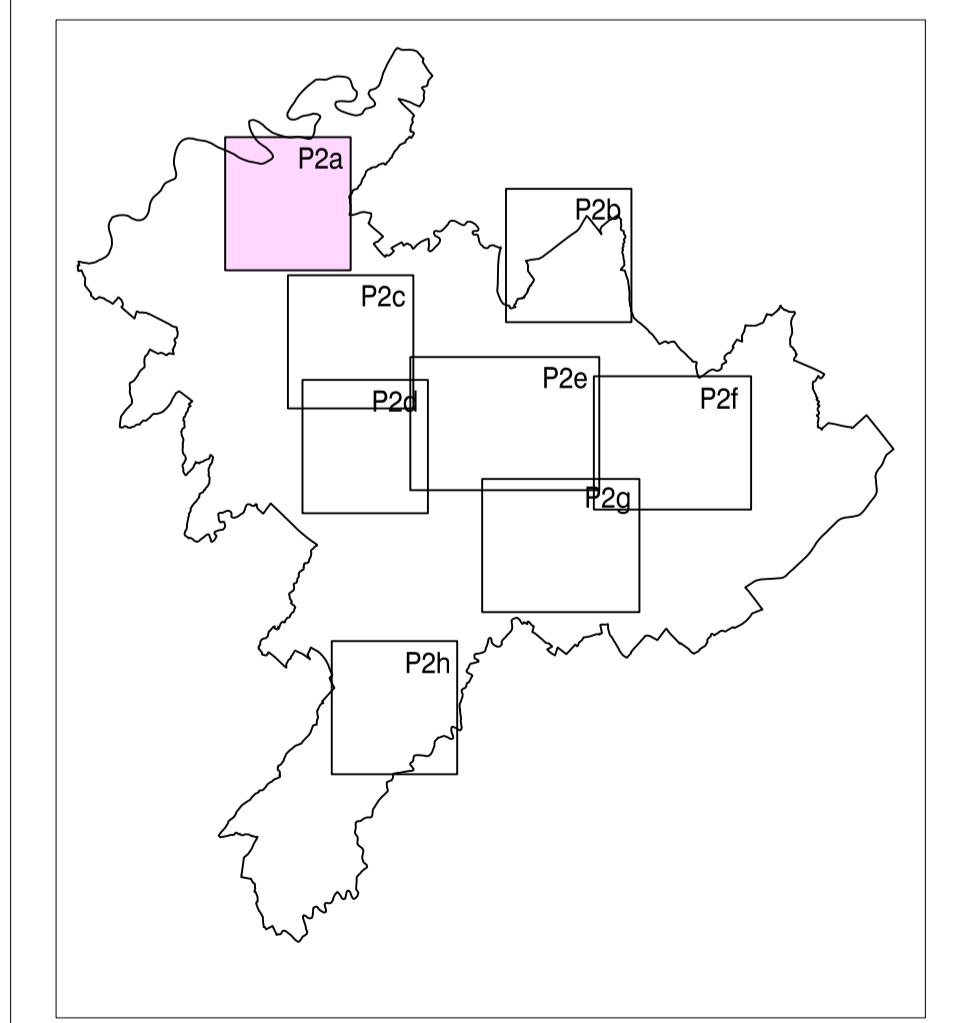

PROGETTISTA:

CORVA - CINQUE STRADE

Zonizzazione **P2 a**
 Adozione con Del. C.C. n° del / del
 Approvazione con Del. C.C. n° del / del
 scala 1:2000